



courriel : [shn.nanterre@free.fr](mailto:shn.nanterre@free.fr)  
 site internet: <http://histoire-nanterre.com/>  
 Tél: 01 44 37 52 03

**L'image - mystère de ce mois**, que nous devons à Marc-André Dubout, met en valeur une place de Nanterre qui, tout au long de l'histoire de la ville, a été marquée par le transport des voyageurs. Depuis l'important Relais de la Poste Royale aux chevaux sous l'ancien régime jusqu'aux projets de gares de tramway et de métro prévu dans le cadre du Grand Paris, sans oublier bien évidemment la station d'un des premiers tramways à la fin du XIXe siècle. **Quelle est cette place et quel était le nom familier donné par les Nanterriens au tramway de la fin du XIXe siècle ?**



**Solution de l'image-mystère de février 2020**

Information plus complète sur notre site internet.

L'image - mystère du mois dernier représente le départ, en 1897, d'une course vélocipédique depuis un emplacement de la place de la Fête (dénommée maintenant place du Maréchal-Foch) encore visible aujourd'hui.



**Au cœur de la Région Parisienne, Nanterre entre Antiquité et Moyen-Âge**

Conférence : samedi 14 mars 2020 à 15 h, Agora de Nanterre, Maison des initiatives citoyennes, 20 rue de Stalingrad, (R.E.R. Nanterre Ville). Entrée libre

Que savons-nous du Ve siècle dans l'ancien territoire des Parisii, des événements majeurs qui s'y déroulent, autour de cette époque ?

Samedi 7 Mars 2020 à 18h00, salle de conférence du Lycée Joliot-Curie, 92, Avenue Frédéric et Irène Joliot-Curie NANTERRE. Association des anciens élèves (ANLYCE). Contact: [anlyce2020@gmail.com](mailto:anlyce2020@gmail.com). Programme détaillé à découvrir en cliquant sur l'image ci-dessous.



Fonds local et activités de la Société d'Histoire

Lors de la rentrée scolaire de 1951, l'Annexe du lycée Condorcet de Paris à Nanterre ouvre ses portes dans les locaux de l'école du Midi. S'étant développée elle s'installe les années suivantes dans des locaux de l'école Voltaire. À partir de 1959, installation provisoire dans des « préfabriqués » à l'emplacement actuel du Lycée comme le montre la photo ci-dessus en haut, au-dessus du stade Gabriel-Péri et à gauche de l'avenue Joliot-Curie en cours d'aménagement.

L'Association des anciens du Lycée Joliot-Curie de Nanterre (ANLYCE) a été créée il y a 20 ans. Elle a notamment rédigé un *Annuaire des élèves et personnels du lycée Joliot-Curie de Nanterre 1959-2009* que la Société d'Histoire de Nanterre a édité et diffusé en 2009.

Un groupe d'anciens élèves relance actuellement l'activité de l'association.

SOCIÉTÉ D'HISTOIRE DE NANTERRE

**CONFÉRENCE**  
*Au cœur de la Région Parisienne, Nanterre entre Antiquité et Moyen-Âge*  
 samedi 14 mars 2020 \* 15 h \* Agora de Nanterre

**Bruno DUMEZIL**  
Professeur d'Histoire médiévale à l'Université de La Sorbonne  
 Auteur de *Le Règne de Clovis et Les temps barbares. L'Histoire dessinée de la France*

**Nicolas SAMUELIAN**  
Archéologue à l'Institut national de recherches archéologiques préventives (INRAP)

Que savons-nous du V<sup>ème</sup> siècle dans l'ancien territoire des Parisii, des événements majeurs qui s'y déroulent, autour de cette époque ?  
 Que nous enseigne l'archéologie sur cette période à Nanterre ?  
 Pour échanger et répondre à la curiosité de tous les publics.  
 Et pour évoquer le 16<sup>ème</sup> centenaire de la naissance de sainte Geneviève à Nanterre, dans son actualité.

Société d'Histoire de Nanterre  
 9, rue des Anciennes-Mairies  
 01 44 37 52 03  
[shn@histoire-nanterre.com](mailto:shn@histoire-nanterre.com)

AGORA Maison des initiatives citoyennes  
 20 rue de Stalingrad  
 92000 Nanterre  
 01 71 11 43 00

Que nous enseigne l'archéologie sur cette période à Nanterre ?

Pour échanger et répondre à la curiosité de tous les publics et pour évoquer le 16ème centenaire de la naissance de sainte Geneviève à Nanterre, dans son actualité, la Société d'Histoire de Nanterre organise une conférence animée par :

– Bruno DUMEZIL, Professeur d'Histoire médiévale à l'université de La Sorbonne,

– Nicolas SAMUELIAN, Archéologue à l'Institut national de recherches archéologiques préventives (INRAP).



À la fin des années 1950, un ensemble immobilier de 289 logements, connu sous le nom de «barre AOTEP», est en construction en lisière de la place de la Boule, de l'avenue Joliot-Curie (notre photo) et de l'avenue Georges-Clemenceau. Dans la même période le quartier change avec le percement de deux nouvelles voies les futures avenue Lénine et avenue Joliot-Curie.

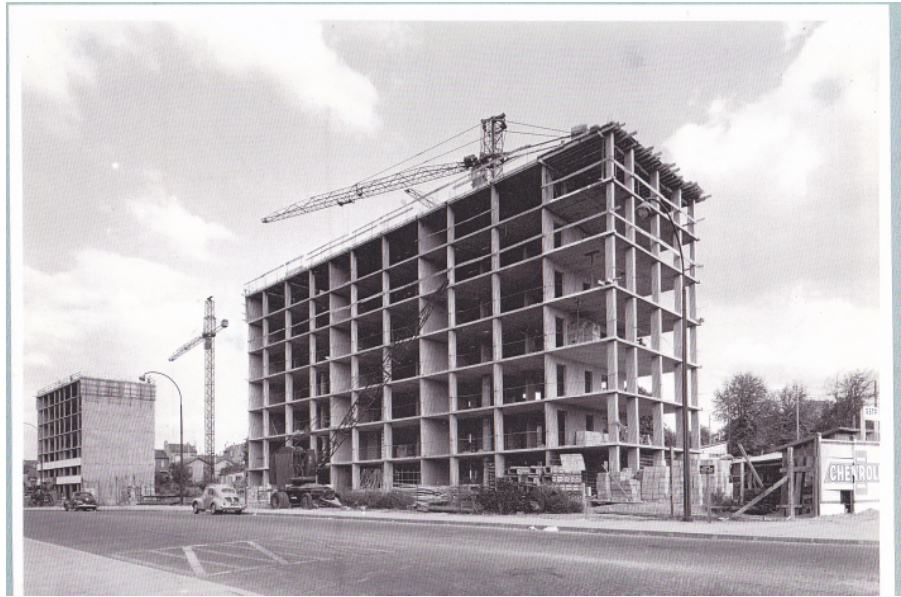

En 2020, plus aucun habitant ne demeure dans cet ensemble, en passe d'être prochainement démoli, pour laisser la place à une reconstruction partielle de logements sur le site.

L'immeuble se trouve face à la future gare de la ligne 15 ouest du métro du Grand Paris Express (2025). La création de cette gare doit être suivie par le prolongement de la **ligne 1 du tramway** à l'horizon 2030. Photo Daniel Sollat.

### Connaître Nanterre, son Histoire et son Patrimoine : la devinette du mois ...

Dans les années suivant la fin de la Seconde Guerre mondiale, l'avenue Clemenceau (anciennement route de Paris), l'avenue Paul-Vaillant-Couturier (anciennement route du Calvaire), la rue de Saint-Cloud, l'avenue Joffre (anciennement route de Cherbourg) et la rue Gambetta (anciennement rue de la Boule-Royale) desservait la place de la Boule. Aujourd'hui d'autres voies de circulation arrivent sur cette même place, comment se dénomment-elles et quand ont-elles été percées?

#### Réponse à la devinette du mois précédent.

La construction du marché de Nanterre, dans les années 1992 à 1995, s'est accompagnée de très importants travaux. Quelles importantes découvertes ceux-ci ont permis de mettre au jour ?

Ces fouilles ont permis de mettre au jour les traces d'une occupation ancienne de cet endroit, la place du marché, (notamment depuis la période mérovingienne) mais aussi ont fait apparaître les vestiges des remparts qui ont longtemps protégé Nanterre. Ces murs, très parfaitement représentés sur le plan Terrier de 1688, ont laissé la place aujourd'hui au boulevard du Midi, au boulevard du Sud-Est, au boulevard du Levant, au boulevard du Nord (devenu rue de Stalingrad) et au boulevard du Couchant.



Les fouilles ont concerné la zone située entre le boulevard du Midi et le boulevard du Sud-Est.

Tous les détails

les concernant sont repris dans le Bulletin N°14 de la SHN *Nemetodorum, Nemptodoro, Nanturra, Nanterre* et dans l'article *En flânant sur les remparts, retrouvons le bourg ancien de Nanterre* du site internet de la SHN.

