

Le square Lebon de la période gauloise...

.... à la période contemporaine

2000 ans d'histoire (s)!

Une fouille au cœur de Nanterre

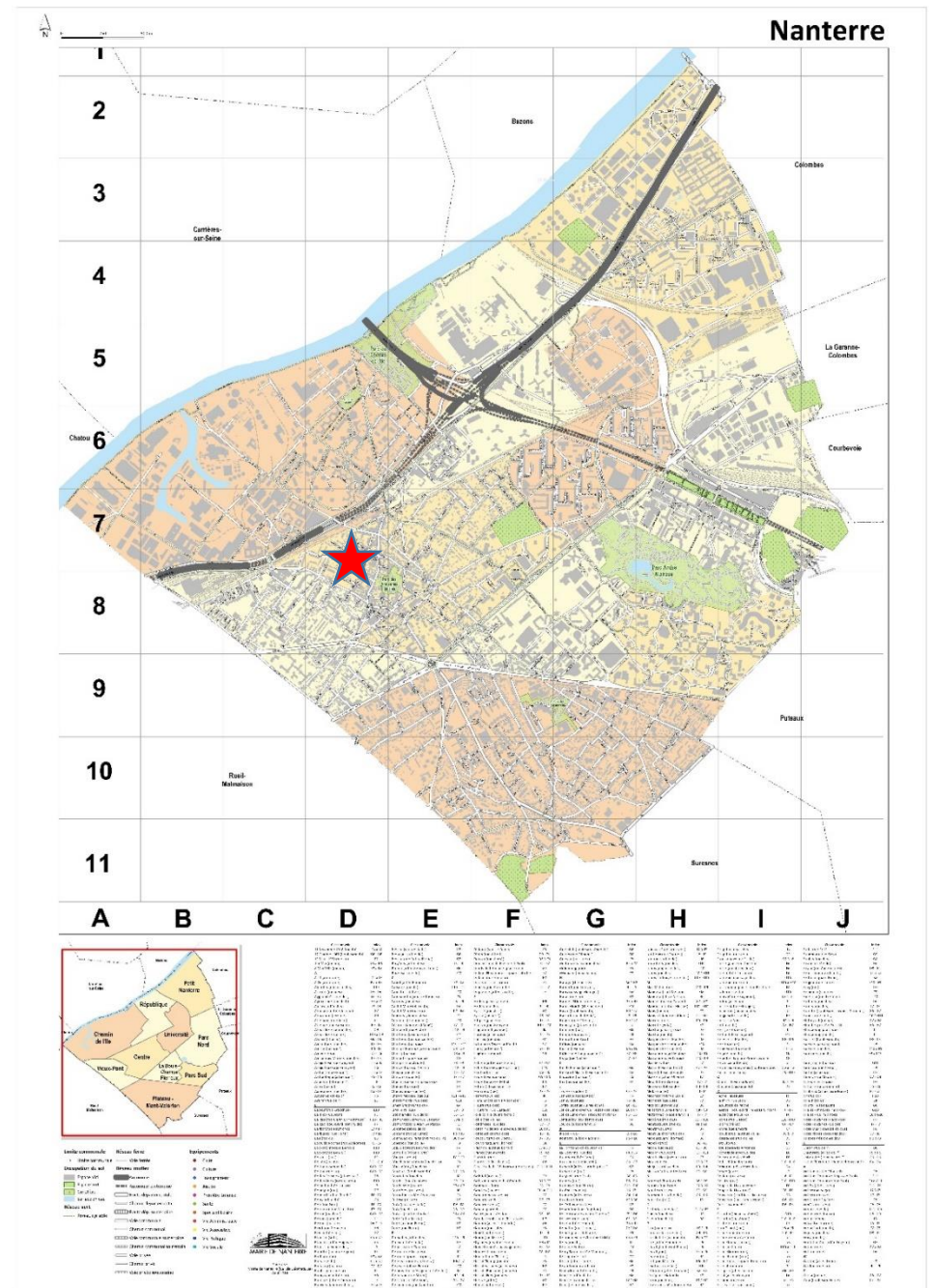

La période gauloise

Les vestiges d'une nécropole?



La période gauloise

+

Des sépultures bien mal conservées

+

Square J. -B. Lebon



La période gauloise

+

Des sépultures gauloises recoupées par des fosses de plantation modernes

+



La période gauloise

+

Un chien décapité

Square J. -B. Lebon



+



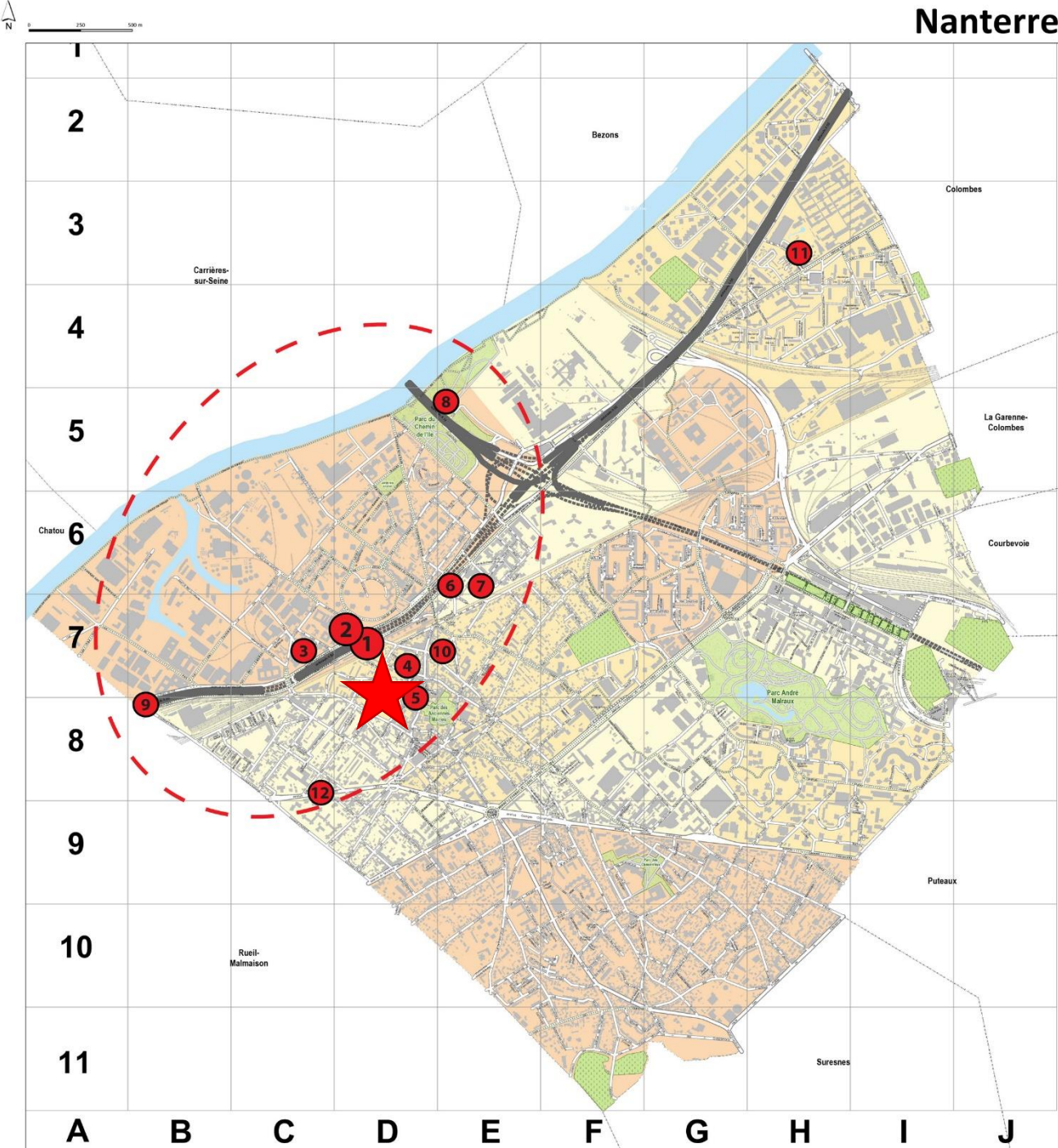

Le Nanterre gaulois

(du IIIe au Ier siècle av JC à Nanterre)

- ① Les Guignons. Fouille: J.-C. Durand, Afan.
- ② Jules Quentin / Benoît Frachon. Fouille: A. Viand, Inrap.
- ③ ZAC des Guillaeraies. Diagnostic: A. Viand, Inrap.
- ④ 4/4 bis passage du quignon.
- ⑤ 6 rue du Dr. Foulcault / 31 rue Maurice Thorez. Diagnostic: G. Drwila, Inrap.
- ⑥ 7 à 13 bis av du Gl. Gallieni. Diagnostic: N. Samuelian, Inrap.
- ⑦ 18 avenue Gallieni, Maison du Dr. Pierre. Diagnostic: G. drwila, Inrap.
- ⑧ rue Gutenberg. Diagnostic: V. Krier, Inrap.
- ⑨ parc Sainte-Geneviève. Diagnostic: J. Ajot, Afan.
- ⑩ 70-72 rue Maurice Thorez, 2019. Diagnostic: N. Samuelian, Inrap.
- ⑪ sablière Hubert, 1899. Découverte fortuite.
- ⑫ avenue Lénine, 2009. Découverte fortuite.

 Square J. –B. Lebon

 Estimation de l'extension de l'occupation gauloise à Nanterre

Le Nanterre gaulois

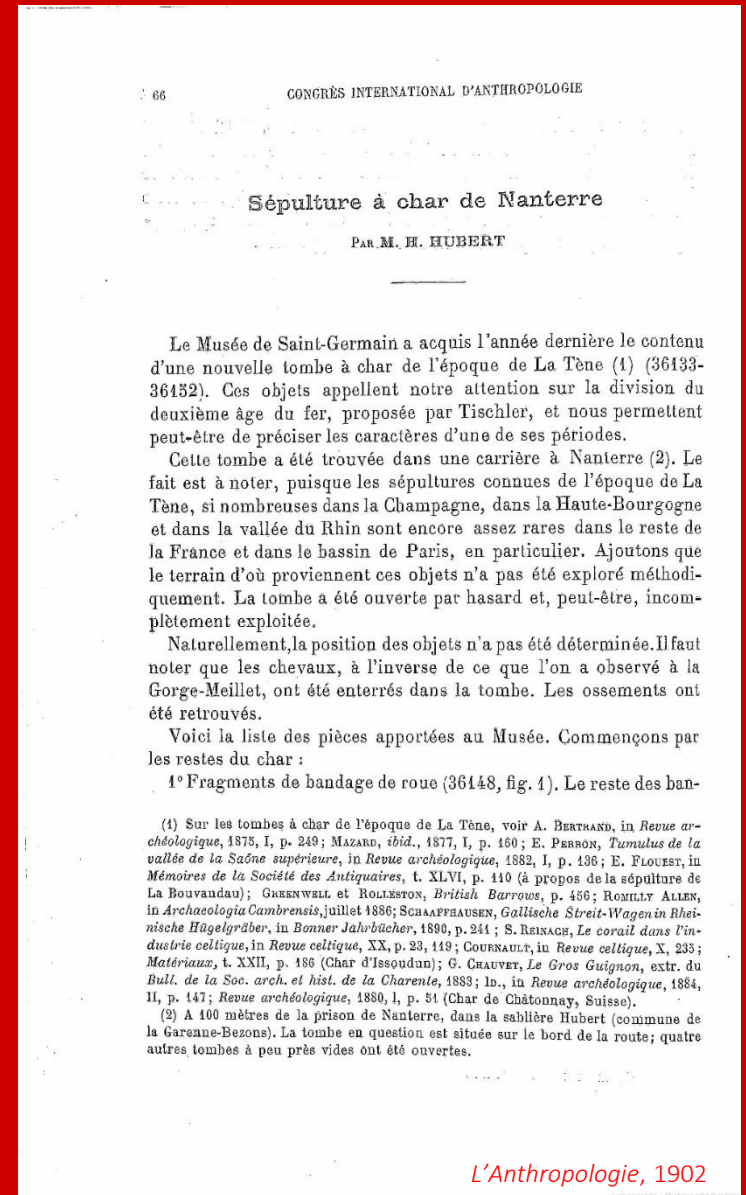
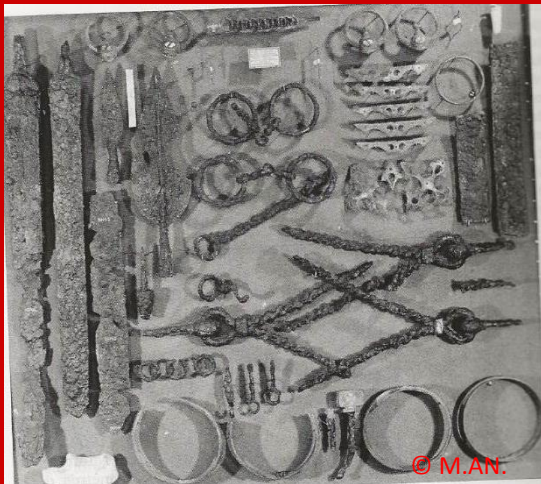

Le Nanterre gaulois

Une nécropole du IIIe siècle avant notre ère
sur les bords de l'A86

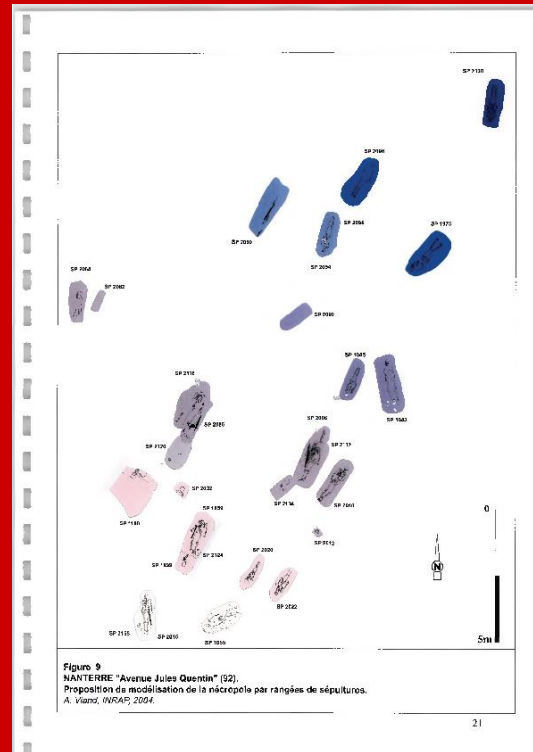

Le Nanterre gaulois

Le village

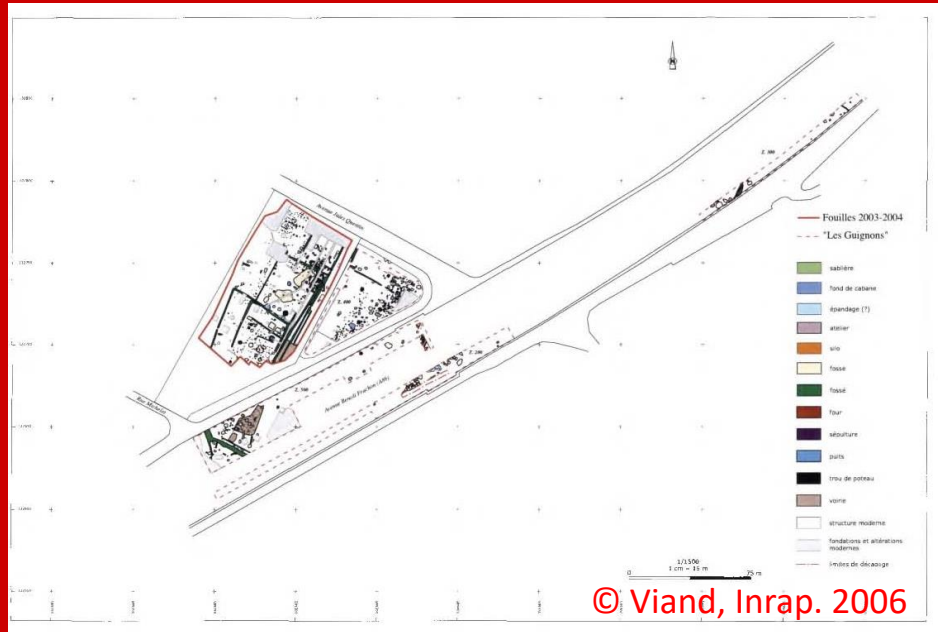

Les Guignons, plans des deux fouilles



Un puits dans la parc de la Maison du Dr. Pierre



Les Guignons, four

La période romaine

Square J. -B. Lebon

+

Au cœur de l'occupation, un four de potier

+

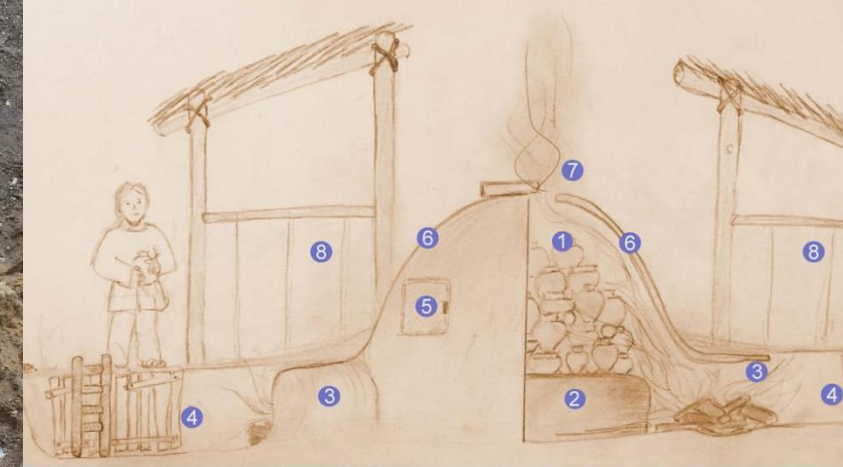

- 1 Laboratoire
- 2 Plateau ou sole
- 3 Foyer ou alandier
- 4 Fosse de travail
- 5 Porte de chargement
- 6 Dôme
- 7 Cheminée avec tuile de réglage
- 8 Appentis



Le Nanterre romain

(du 1er siècle av. J.-C. au Ve siècle ap. J.-C.)

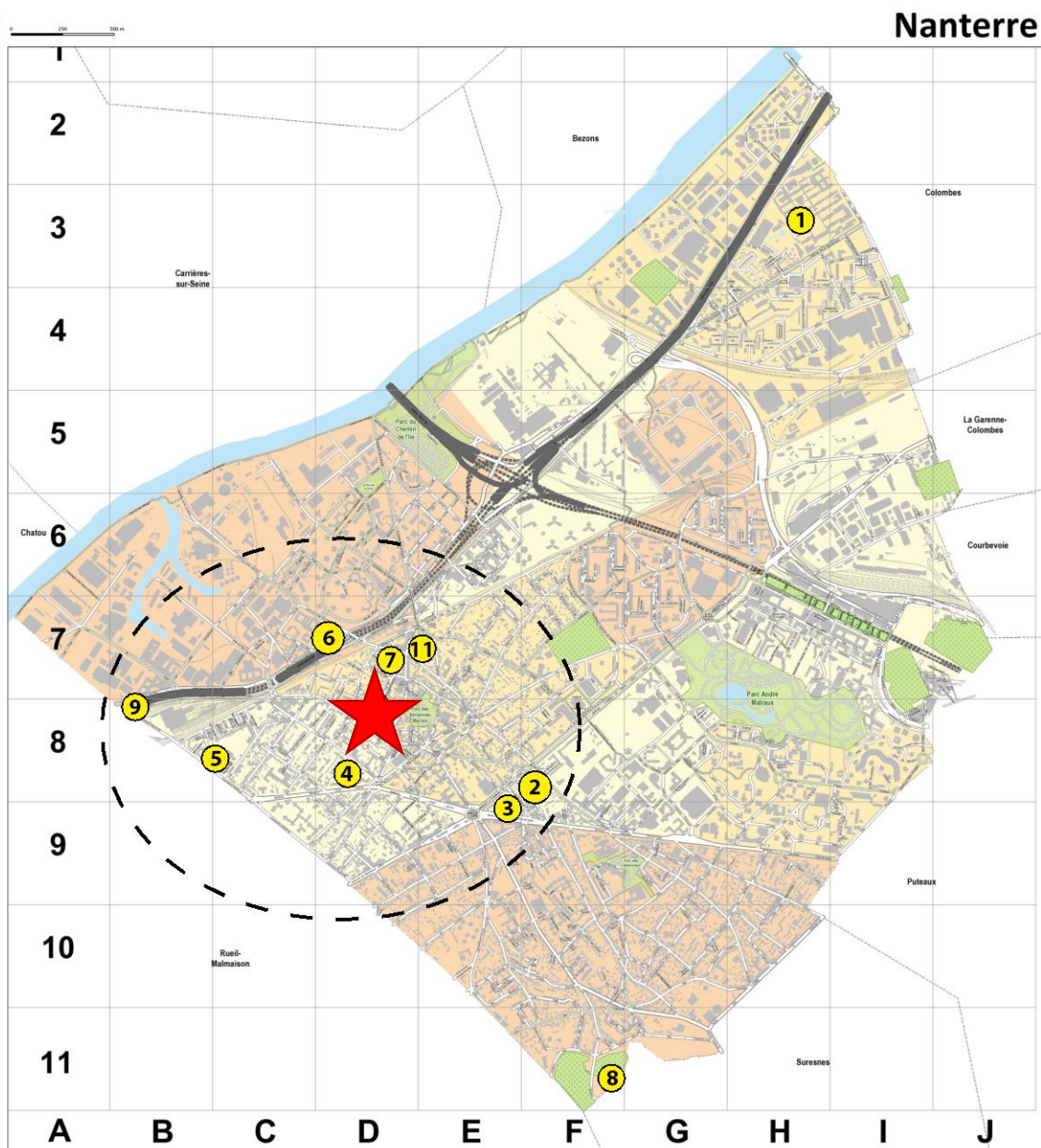

- ① trésor monétaire / découverte fortuite, 1904 / hôpital Max Fourestier
- ② nécropole du Bas-Empire / fouille J. Legriél, Inrap (2017) / av Joliot Curie - rue Sadi Carnot
- ③ blocs taillés / découverte fortuite (1927) / rue de la fontaine de Rolle
- ④ 2 follis de Trèves / découverte fortuite (1950) / rue Thomas Lemaître,
- ⑤ mosaïque / découverte fortuite (1980) / bd National
- ⑥ habitat / 2 fouilles: J.-C. Durand, Afan (1993-1995); A. Viand, Inrap / A86, av Benoît Frachon -av Henri Martin ; av Jules Quentin - av Benoît Frachon
- ⑦ habitat / diagnostic, A. Viand, Inrap (2004) / passage du Quignon
- ⑧ monnaie et tuiles / fortuite (1895) / mont Valérien
- ⑨ habitat / fouille J. Ajot, Afan (1993) / parc Sainte Geneviève
- ⑩ habitat? / diagnostic N. Samuelian, Inrap (2018) / square J.-B. Lebon
- ⑪ Habitat du Haut Empire / diagnostic N. Samuelian, 2019/ 70-72 rue Maurice Thorez



Square J. –B. Lebon

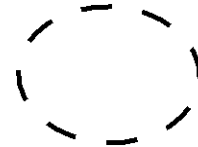

Estimation de l'extension de l'occupation gallo-romaine à Nanterre

Le Nanterre romain

Une nécropole de la fin de l'Antiquité



Un site d'habitat



Le Moyen-Age

(Ve au XVe siècle)



De très nombreux silos et trous de poteaux



Square J. -B. Lebon



Le Moyen-Age (Ve au XVe siècle)



Des aires de rejets de boucherie



Square J. –B. Lebon



Le Nanterre médiéval

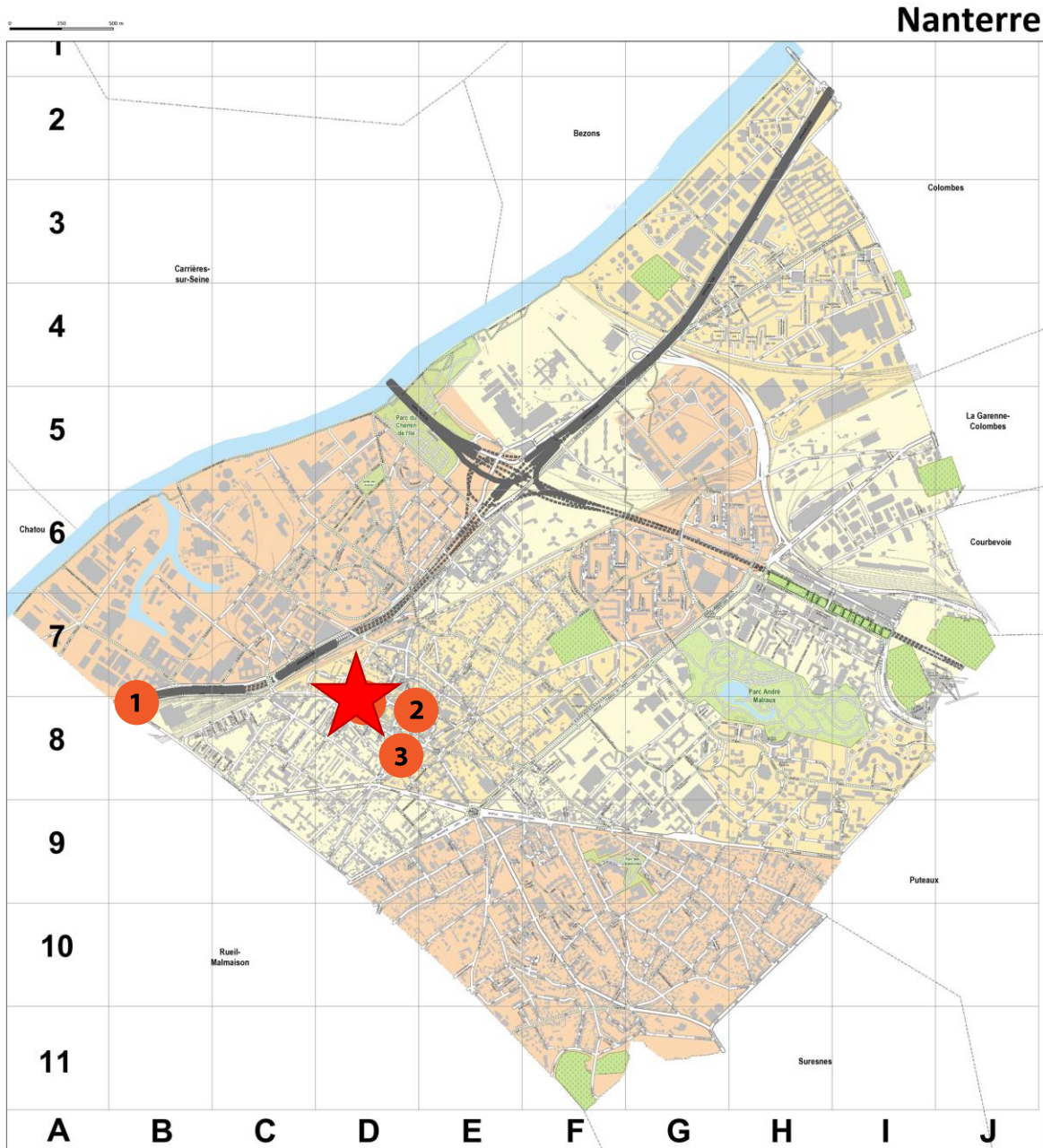

 Square J. –B. Lebon

- 1** nécropole / découverte fortuite (1922) / Sablières Delahaye, route de Chatou - les Goulvents
- 2** nécropole / fouilles d'E. Servat (1973) et L. Pecqueur, Inrap (2007) / rue de l'église.
- 3** habitat / fouilles J. Ajot, Afan (1992) / place du maréchal Foch
- 4** habitat? / diagnostic N. Samuelian, Inrap (2018) / Square Jean-Baptiste Lebon

Le Nanterre médiéval

Une succession de cimetières autour de l'église Saint-Maurice du Ve au XVIIIe siècle

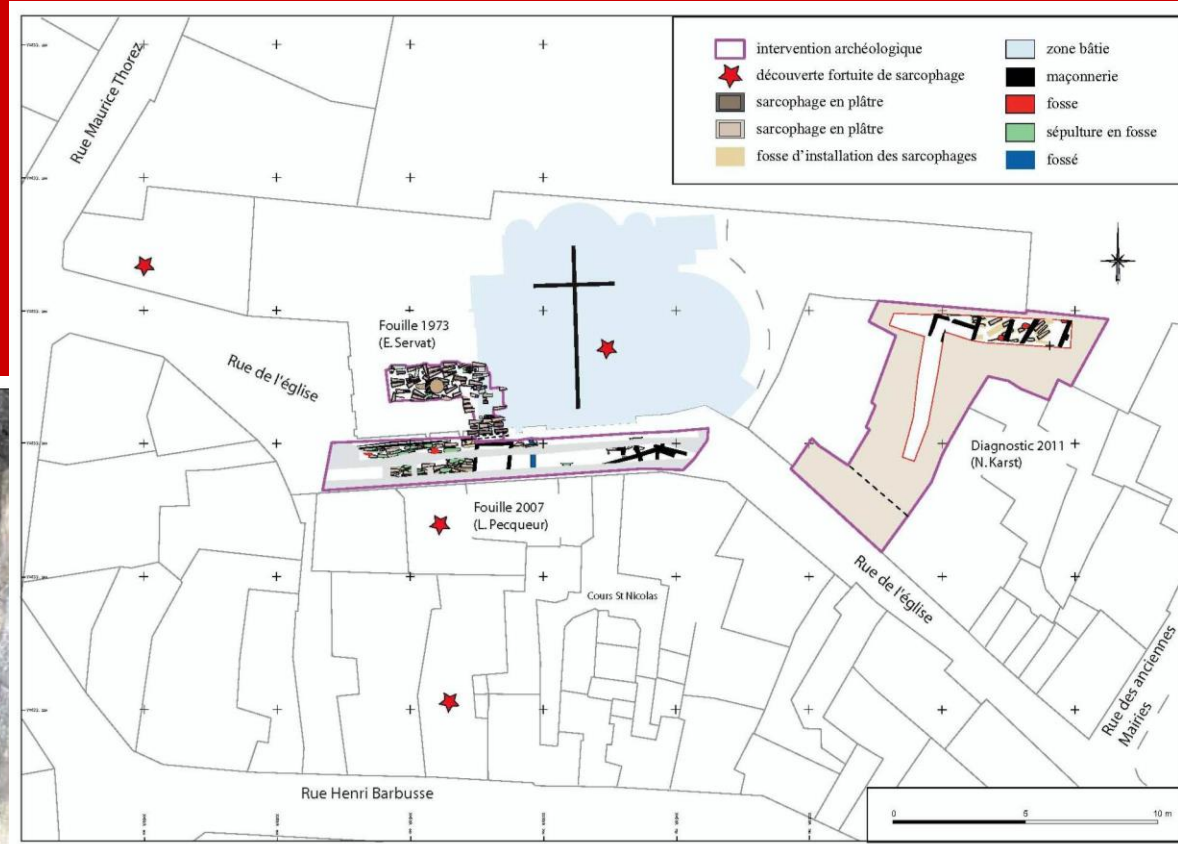

© L. Pecqueur, Inrap. 2012

La période moderne

+

Square J. -B. Lebon

+

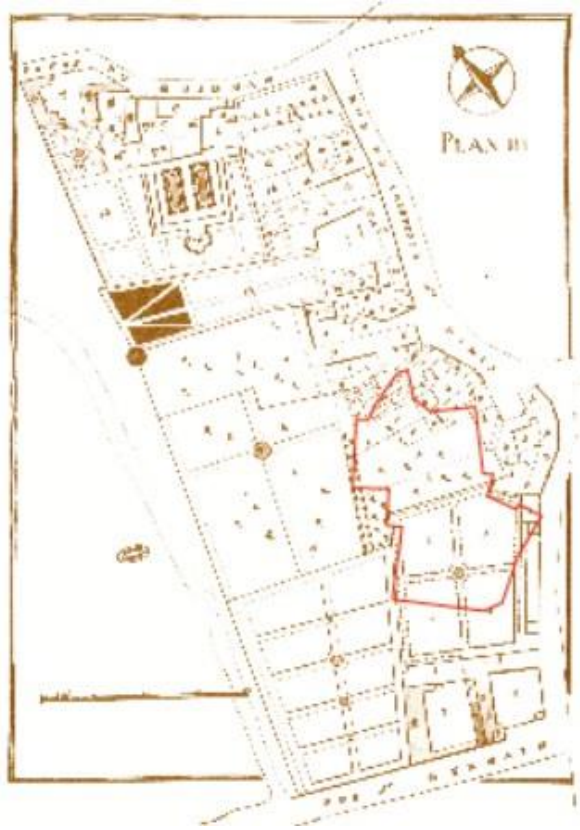

Au XVIIIe siècle, une maison bourgeoise et son parc

La période moderne

+

Square J. -B. Lebon

+



© Claire Macel, Mairie de Nanterre

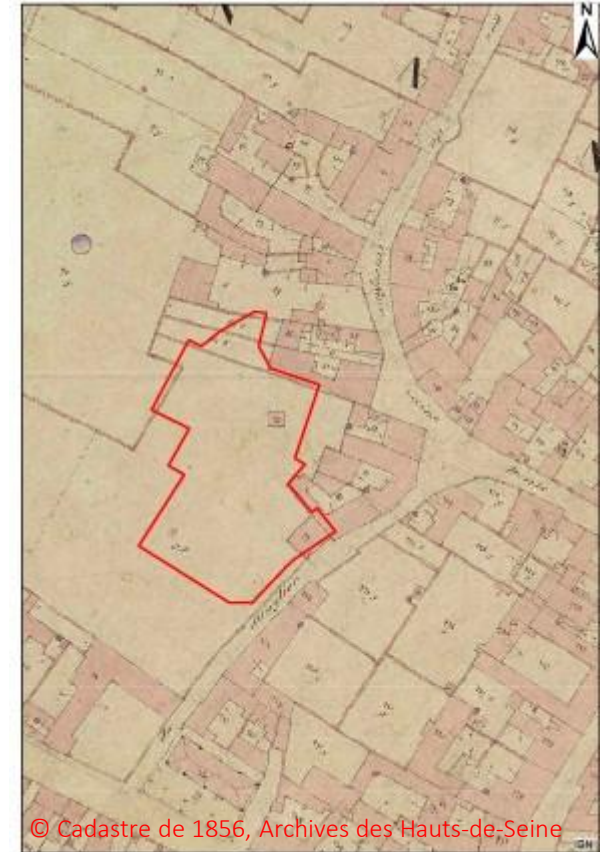

© Cadastre de 1856, Archives des Hauts-de-Seine

Le Nanterre moderne

Place du Marché

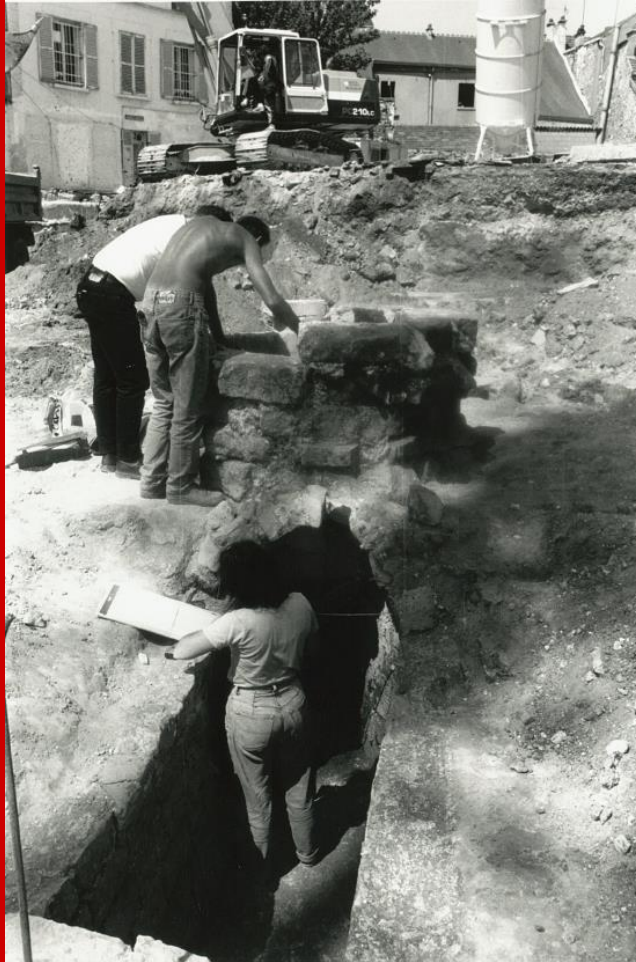

© La Société d'Histoire de Nanterre

+



© La Société d'Histoire de Nanterre

Le Nanterre moderne



Le Collège royal de Nanterre (1642-1794)

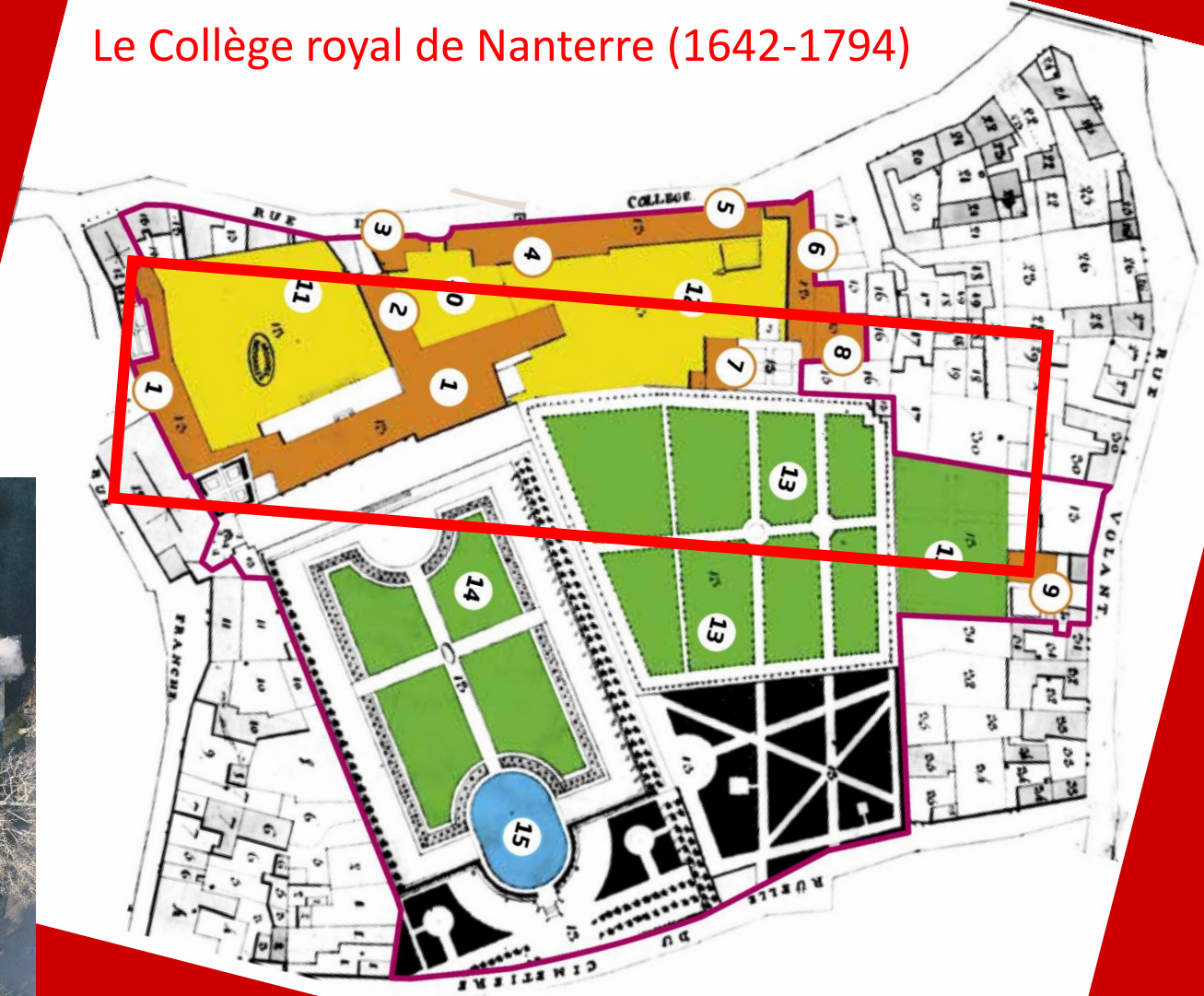

Le Nanterre moderne

Le Collège royal de Nanterre (1642-1794)



+



Le Nanterre moderne

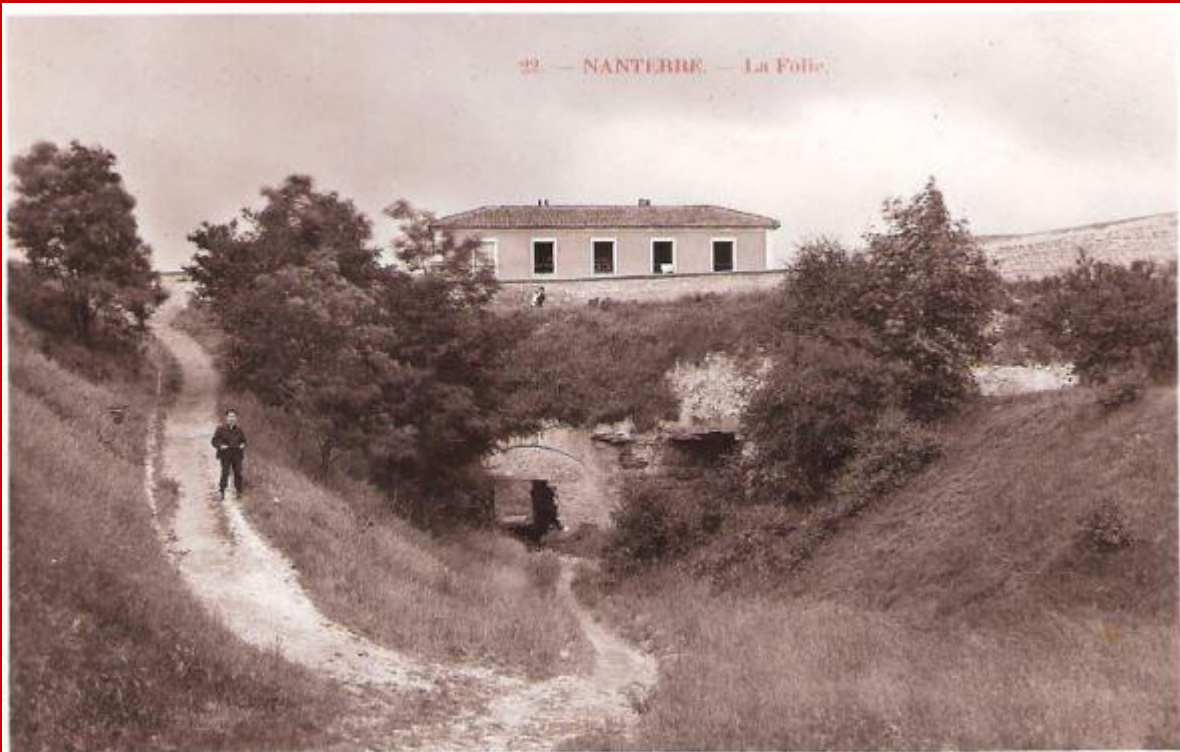

+

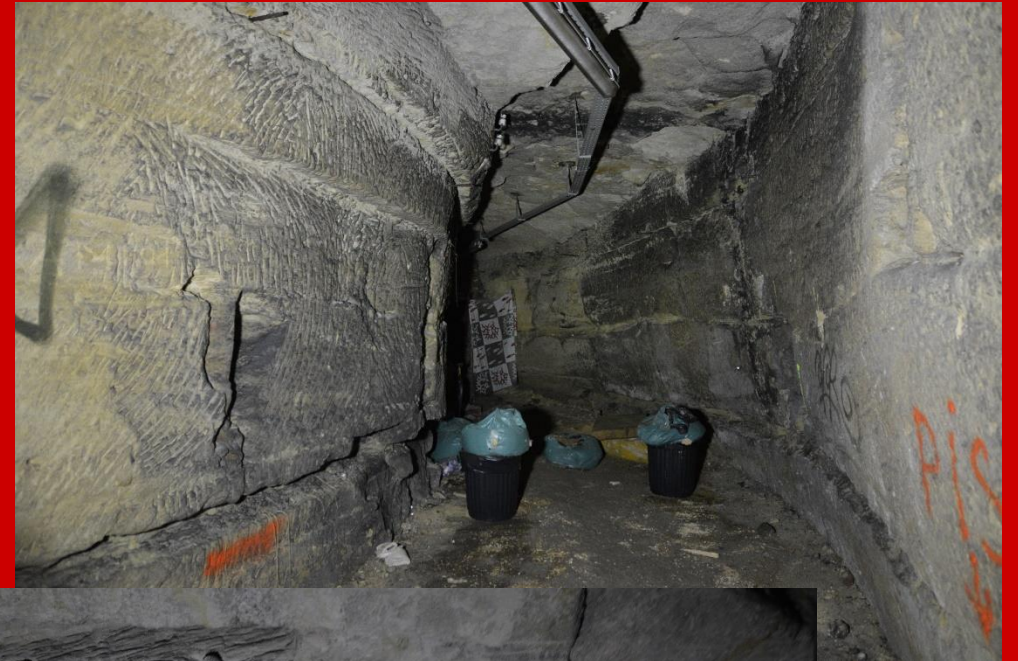

+



La carrière de La Folie

Le Nanterre moderne

L'aqueduc



Le Nanterre moderne

L'aqueduc

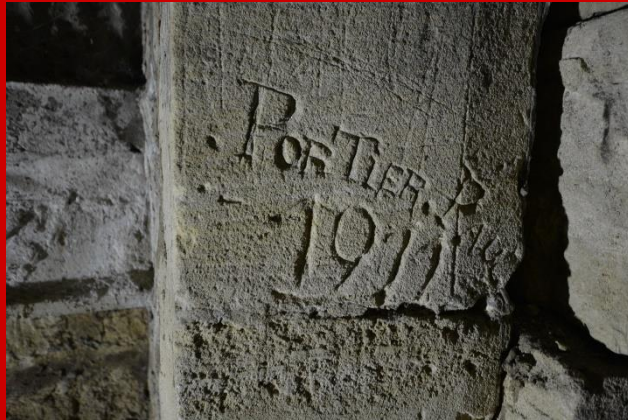

+



L'aqueduc Medicis

+



La période contemporaine

Square J. -B. Lebon

Des poubelles de jardin



Le Nanterre contemporain

Le clos de La Folie transformé en redoute en 1870

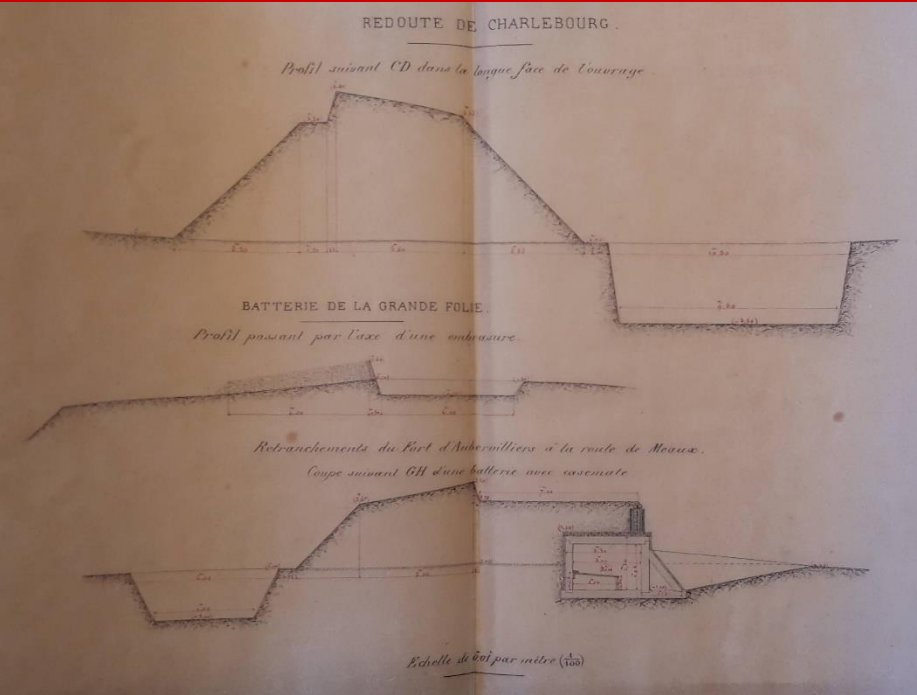

© Service Historique de la Défense



La carrière de La Folie en abri de la Défense passive en 1939

Le Nanterre contemporain



Un abri de la Défense passive à la Papeterie de la Seine

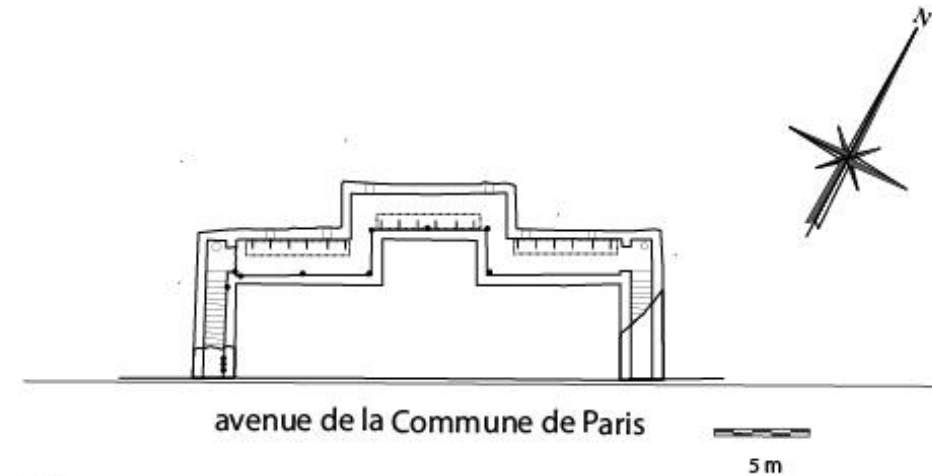

- bancs
- | fiches métalliques de soutien des bancs
- puisard
- trou d'aération
- circuit électrique (fiches métalliques et isolateurs en porcelaine)

L'Histoire de Nanterre continue de s'écrire...



Le square Lebon fait l'effet d'une réserve archéologique où sont conservés les vestiges d'occupations étalés sur deux millénaires.



Cette fouille a permis de mettre en évidence:

- Une nécropole (?) gauloise du 1^{er} siècle avant notre ère
- Une extension inédite de l'occupation gallo-romaine dans l'actuel centre-ville de Nanterre
- Des structures de stockage médiévales
- Un bâtiment moderne en relation avec le tissu villageois actuel
- Des dépotoirs contemporains dont le mobilier nous raconte le quotidien des habitants



*Il s'agit de premiers résultats qui seront affinés au cours des études à venir.
L'archéologie est une science qui s'inscrit dans le temps long!!*

