

Lettre S.H.N. 132

janvier 2023

site internet:

<http://histoire-nanterre.com/>

Tél: 01 41 37 52 03

shn.nanterre@free.fr



SOCIÉTÉ D'HISTOIRE DE NANTERRE

Villa des Tourelles - 9, rue des Anciennes Mairies - 92000 NANTERRE



L'image-mystère de ce mois.



Au début du XXe siècle, dans quel quartier de Nanterre se trouvait « Le Matériel Mécanique Moderne » (image extraite d'une carte postale ancienne) ?

Rappel : les premiers lecteurs qui apportent les bonnes réponses à notre jeu des photos-mystère gagnent un ouvrage à choisir parmi les éditions de la SHN.

L'image-mystère du mois précédent.

Sur cette photographie des années 1950, le personnel de l'entreprise NUYTS Frères prend la pose. Quelle était la production de cette entreprise, située au n° 227 rue Marcellin-Berthelot ?

Il s'agissait d'une fabrique d'emballages (carton et plastique) et comme nous l'a précisé un de nos lecteurs: « la réponse est dans une précédente publication de la S.H.N... il suffit de chercher, et, sur internet ... c'est facile ».



ASSEMBLÉE GÉNÉRALE de la S.H.N., samedi 14 janvier 2023.

Chaque année, l'Assemblée générale de la Société d'Histoire de Nanterre est l'occasion de retrouvailles et d'échanges amicaux avec tous ceux que l'Histoire locale intéresse, passionnée ou mobilise.

Nous fêterons, ce samedi 14 janvier 2023, un demi-siècle de recherches, de vie associative et de partage avec tous les publics. La mise au jour de ce long et riche passé de notre ville permet de donner plus de sens aux temps présents, d'éclairer peut-être aussi ceux qui sont à venir.

L'A.G., c'est l'occasion de renouveler son adhésion annuelle, (toujours à 10 € depuis 2002). En 2022, nous avons enregistré 230 adhésions.

L'A.G., c'est aussi l'opportunité de découvrir de nouveaux ouvrages en cours de finalisation, tels que cette *Histoire de La Poste* (Jean Grillo, son auteur, nous en présentera le premier tome), ou bien encore cette *Histoire du Quartier du Chemin-de-l'Île*, écrite par Michel Laubier. Depuis la cité gauloise jusqu'au quartier neuf, bien des changements ont marqué ces berges de Seine à Nanterre !

Les Mémoires du père Beurrier proposés par Annie Semery (le fondateur du Collège Royal, au 17^{ème} siècle, nous est devenu familier notamment grâce aux fouilles archéologiques programmées au fond du parc des Anciennes-Mairies) et un *album de photographies* de Luis Pueller, concocté par le groupe « icono » de la SHN, sont également dans la dernière « ligne droite ». Il n'est pas certain, à l'heure où nous écrivons ces lignes, que tous ces ouvrages seront livrés pour l'AG. Mais ils seront disponibles très rapidement, à la Villa des Tourelles, à l'Office de Tourisme et à la librairie El Ghorba (Nanterre Université), avec toutes nos autres publications.

En 2022, ce ne sont pas moins de 750 ouvrages qui ont été ainsi diffusés.



SOCIÉTÉ D'HISTOIRE DE NANTERRE

- Présentation, échanges, approbation du bilan de l'année 2022, des comptes et des instances.
- Retour sur l'actualité de l'association, en particulier sur nos publications récentes et en cours.
- Pot de l'amitié.

accès libre / ouverture des portes à 14 h / montant de l'adhésion 2023 : 10 euros

Nous vous attendons nombreux pour l'assemblée générale 2023 de notre association.

INVITATION
ASSEMBLÉE GÉNÉRALE de
l'association samedi 14 janvier 2023
à 15 h
Villa des Tourelles
9 rue des Anciennes-Mairies

contacts : 01 41 37 52 03
shn.nanterre@free.fr
<http://histoire-nanterre.com>

La fin des travaux de réhabilitation de la gare Nanterre-Ville est annoncée pour avril 2023. En attendant, **nous vous attendons nombreux, le mardi 10 janvier, à partir de 17 heures, pour la première des trois conférences**, organisées par



et aux archives départementales, portant sur l'Histoire des transports collectifs à Nanterre. Cette première évocation, présentée par notre ami **Marc-André Dubout, reviendra sur la création de la ligne de Paris à Saint-Germain, en 1837**. L'occasion, déjà, pour les

Nanterriens de manifester leur impatience à obtenir une halte, puis une gare, au droit du village, non loin de la Porte aux Vaches; l'occasion encore de donner à l'antique **rue aux Vaches le nom de rue du Chemin-de-Fer**, scellant ainsi le lien, jamais démenti depuis, entre notre commune et le rail.

En centre-ville, la première pierre du futur centre de santé, rue Jean-Baptiste-Lebon, sera posée en janvier. A cet endroit, il y a deux ans, les archéologues de l'INRAP ont réalisé un diagnostic, puis une fouille de sauvetage, riches d'enseignements sur les époques successives du bourg.

Le nouvel équipement municipal portera le nom de **Juliette Ténine**, Nanterrienne



à qui la Ville souhaite rendre hommage. Née en 1910, Juliette Ténine, militante communiste, a été volontaire dans les Brigades internationales durant la Guerre d'Espagne, puis résistante FTP pendant la Seconde Guerre mondiale. Chirurgienne – dentiste, elle fut en poste au dispensaire de la rue Chevreur, dans le quartier des Fontenelles (actuel quartier du Parc) et au centre de santé de la rue Maurice-Thorez, où elle a terminé sa carrière. Elle est décédée le 11 décembre 2003, à Nanterre, où elle repose.

Le centre de santé des Fontenelles, rue Chevreur, autrefois, **Juliette Ténine (in Le Maitron, Dictionnaire biographique en ligne)**, vue aérienne de la fouille archéologique au square Lebon

Découvrir aussi un vidéo où Juliette Ténine raconte quelques épisodes de son extraordinaire parcours personnel (**film de La contemporaine**).

Fonds local et activités de la Société d'Histoire

Avant- Hier, Hier ... et ... Aujourd'hui, la Poste à Nanterre

La Poste de Nanterre a souvent changé de place: de la rue Gambetta au 19^{ème} siècle, à la rue du Marché au 20^{ème} siècle.

L'ancienne poste de Nanterre était située au 2, rue Gambetta.



puis toujours au 20^{ème} siècle à la rue du Chemin-de-Fer (aujourd'hui rue Maurice-Thorez à l'emplacement du cinéma Les Lumières).



L'histoire de la Poste à Nanterre à découvrir (ou redécouvrir) sur notre site internet.

Les derniers feux de l'année 2022.

Retour en images sur la « Ferme géante » des 26 et 27 novembre et sur le « Marché de Noël » des 16 et 17 décembre derniers.

L'édition 2022 de la « Ferme Géante » a connu un beau succès ; nous y étions présents aux côtés de nos amis de l'association «**Passion Photo**» et de l'**Amicale Philatélique** (sur la photo, ci-contre, Patrick Varlez, Robert Cornaille et Nagib Benchecroun, respectivement présidents des associations Passion Photo, Société d'Histoire de Nanterre et Amicale Philatélique de Nanterre).

Succès aussi pour ce **premier Marché de Noël dans la grange de la rue Silvy**. Les brasseurs de NEMETO avaient bien fait les choses et, malgré le grand froid, notre stand n'a pas désempli durant ces deux jours.



et un nouvel ouvrage de la Société d'Histoire de Nanterre sur l'histoire de la Poste qui sera présenté, par son auteur, au cours de l'Assemblée générale de la SHN le 14 janvier 2023.

En janvier 2023, atelier scolaire-exposition sur l'archéologie

Le groupe « éducation » de la SHN a rangé ses tabliers, vieilles tables d'écolier, tableaux noirs, chiffons et craies. L'atelier-exposition «*L'école autrefois*» a rencontré un franc succès auprès des enfants, de leurs enseignants et des parents accompagnateurs en décembre 2022.

En janvier, ce sera au tour de l'archéologie d'être mise en valeur pour les classes des écoles de Nanterre que nous accueillerons.

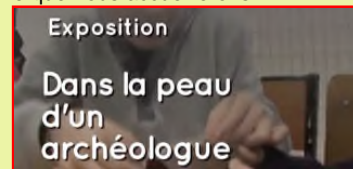

Quelques rendez-vous pour les semaines à venir :

- L'assemblée générale de la S.H.N. aura lieu le samedi 14 janvier 2023 à la Villa des Tourelles à 15h. Entrée libre.
- Première conférence organisée par et aux Archives départementales sur l'histoire du rail à Nanterre le **mardi 10 janvier, à partir de 17 heures** portant sur l'Histoire des transports collectifs à Nanterre. Cette première évocation, présentée par notre ami Marc-André Dubout, reviendra sur la création de la ligne de Paris à Saint-Germain, en 1837.
- Les deux conférences suivantes auront lieu, toujours aux **Archives Départementales (137 avenue Frédéric-et-Irène-Joliot-Curie, à Nanterre)**, le 7 février 2023 puis le 14 mars. Plus d'informations à venir dans la *Lettre* 133 de la S.H.N.

Découvrez par ailleurs au mois de **janvier 2023** une nouvelle exposition de l'Amicale Philatélique de Nanterre, présentée à l'**Office de Tourisme de la ville**. Cette exposition revient, entre autres, sur l'Histoire de la Poste locale et annonce la future Fête du timbre à Nanterre (les 11 et 12 mars 2023) où un timbre consacré au cyclotourisme sera émis.



Chaque mois, depuis 1989, un article de la **S.H.N. dans Nanterre info** en décembre 2022 **Les bains-douches à Nanterre**

Toutes les devinettes de la SHN depuis l'origine ...
Et aussi toutes les solutions aux images-mystère de la S.H.N....